Meine bunte Glaubenswelt

Was **Kinder** fragen

# Wie sieht der Himmel aus?

BUTZON BERCKER

Verlag Junge Gemeinde

Dieses Buch gehört

_____

**Bibliografische Information der Deutschen Nationalbibliothek**
Die Deutsche Nationalbibliothek verzeichnet diese Publikationin der Deutschen Nationalbibliografie; detaillierte bibliografische Daten sind im Internet über http://dnb.d-nb.de abrufbar.

Das Gesamtprogramm
von Butzon & Bercker
finden Sie im Internet
unter www.bube.de

ISBN 978-3-7666-2405-5 (Verlag Butzon & Bercker)
ISBN 978-3-7797-2123-9 (Verlag Junge Gemeinde)

4. Auflage 2022

© 2017 Butzon & Bercker GmbH, Hoogeweg 100,
47623 Kevelaer, Deutschland, www.bube.de
Alle Rechte vorbehalten.
Umschlagillustration: Sigrid Leberer
Umschlaggestaltung: Werner Dennesen, Weeze
Texte: Vera Lörks
Satz: Kontrapunkt Satzstudio Bautzen

# Wie sieht der Himmel aus?

## Was Kinder fragen

Mit Bildern von Sigrid und Sven Leberer

Butzon & Bercker
Verlag Junge Gemeinde

# Wie sieht der Himmel aus?

Wenn wir vom Himmel sprechen, meinen wir oft zwei verschiedene Sachen. Manchmal sagen wir „Himmel“ und meinen den blauen Himmel mit den Wolken und der Sonne. Es kann aber auch sein, dass wir „Himmel“ sagen und etwas ganz anderes meinen.

Zum Beispiel, wenn wir sagen „Vater unser im Himmel“, oder dass ein Verstorbener jetzt im Himmel ist. Wie dieser Ort aussieht, wissen wir nicht genau, weil noch kein lebender Mensch da war. Aber natürlich gibt es verschiedene Vorstellungen davon, wie es dort aussehen könnte.

# Wohnt Gott im Himmel?

Wenn wir Christen vom Himmel sprechen, meinen wir oft den Ort, wo Gott ist. Aber Gott sitzt nicht auf einer Wolke und beobachtet uns. Wir glauben, dass Gott immer bei uns ist. Oft können wir das auch spüren: wenn jemand besonders lieb zu uns ist, uns tröstet oder wir gemeinsam lachen. Oder wenn wir eine besonders schöne Blume oder einen bunten Schmetterling betrachten und uns freuen, ist uns Gott ganz nah. Viele Menschen spüren Gott auch, wenn sie in eine Kirche gehen und dort beten oder einen Gottesdienst besuchen. Wenn wir Gott bei uns spüren, ist das wie der Himmel auf Erden.

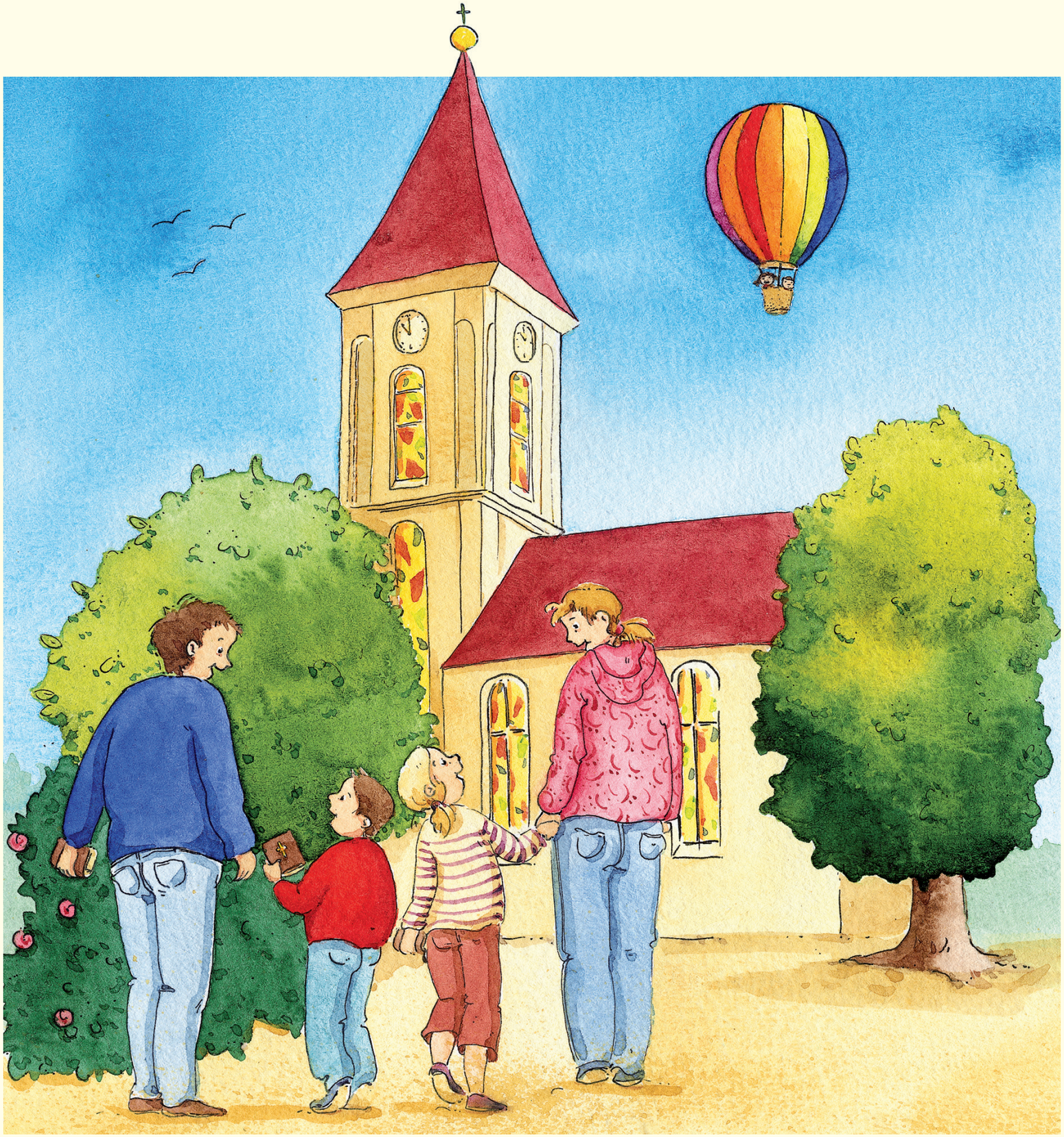

# Ist es im Himmel schöner als hier?

Christen glauben, dass es im Himmel schön ist, weil wir Menschen dort bei Gott sind. Aber es ist dort auch ganz anders als auf der Erde. Die Bibel erzählt, dass es im Himmel so schön ist wie bei einem Hochzeitsfest. Oder wie in einer sehr schönen Stadt.

Das sind Bilder, die uns helfen sollen, uns etwas vorzustellen, was wir eigentlich gar nicht begreifen können. Deswegen können wir auch das Leben auf der Erde nicht mit dem Himmel vergleichen.

# Ist Gott unsichtbar?

Wir können Gott nicht sehen und auch kein Foto von ihm machen. Trotzdem ist er immer da. Er ist anders und mächtiger als alles, was wir uns vorstellen können. In der Bibel können wir lesen, dass Gott wie ein Hirte ist (Psalm 23). Das heißt aber nicht, dass er ein alter Mann mit einem Hirtenstab ist. Es bedeutet, dass Gott sich um uns kümmert.

Er passt immer auf uns auf, so wie ein Hirte, der auf seine Schafe aufpasst. In der Bibel gibt es viele Bilder von Gott. Aber sie zeigen immer nur einen kleinen Teil von ihm.

Ist es im Himmel schöner als hier? Ist Gott unsichtbar? Kann er auf alle Menschen aufpassen? Diese und viele andere Fragen beantwortet das Buch anschaulich und kindgerecht.

BUTZON BERCKER

Verlag Junge Gemeinde

9 783766 624055

9 783779 721239

Meine bunte Glaubenswelt Minis