BIBEL-QUIZ

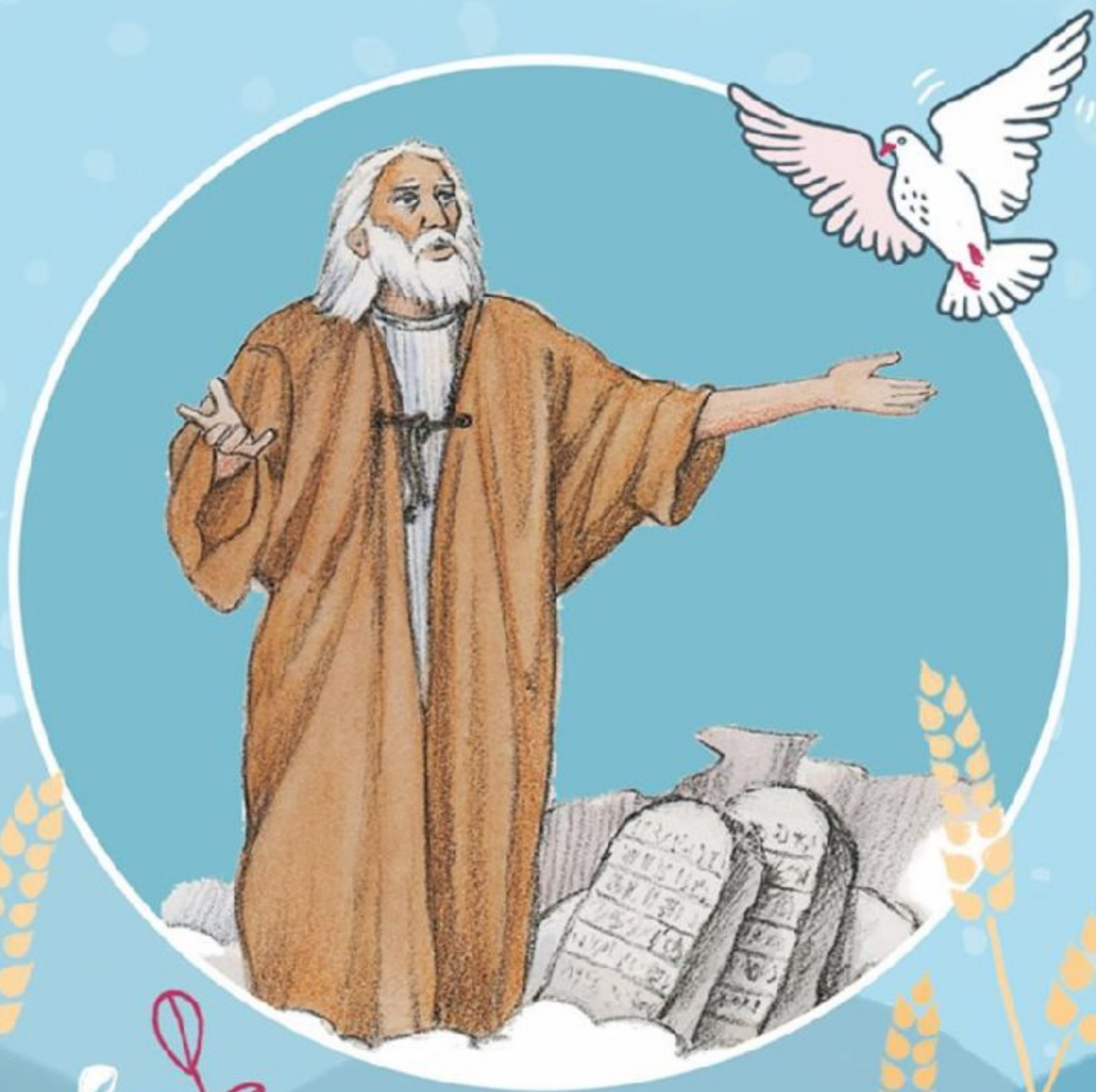

arsEdition

❶ Die Bibel wird in das Alte Testament und das Neue Testament aufgeteilt. Bedeutet das Wort »Testament« Bund oder Wille?

❷ Welche Geschichte eröffnet den Teil der Bibel, der »Genesis« genannt wird?

❸ Was bedeutet das Wort »Evangelium«?

a) evangelischer Engel

b) frohe Botschaft

c) über das Leben von Eva

❶ Beides, Bund und Wille!
»Wille« deshalb, weil in der Bibel festgeschrieben ist, wie die Menschen mit dem umgehen sollen, was Gott ihnen gegeben hat – außerdem schloss er einen »Bund« mit den Menschen. Im Alten Testament wird die Geschichte Gottes mit seinem Volk Israel erzählt. Im Neuen Testament berichten verschiedene Autoren die Geschichte Jesu; außerdem erfahren wir hier einiges über die Entstehung und das Glaubensleben der ersten christlichen Gemeinden.

❷ die Erschaffung der Welt (Gen. 1–2, 4a)

❸ b) frohe Botschaft
Matthäus, Markus, Lukas und Johannes schrieben jeweils ihre Version vom Leben Jesu auf.
Diese Geschichten nennt man die Evangelien, die Autoren Evangelisten. Die Evangelien stehen im Neuen Testament.

❶ Wo entstand die erste christliche Gemeinde?

❷ Man könnte ihm auch den Namen »der Verleumder«, »der Durcheinanderbringer« oder »der Feind« geben. Wer ist mit diesen Bezeichnungen gemeint?

❸ Was ist eine Synagoge?
a) das Haus, in dem Gottesdienst abgehalten wird
b) das Haus, in dem gebetet wird
c) das Haus, in dem die Bibel studiert wird

1 in Jerusalem

2 der Teufel oder Satan

3 a), b) und c) stimmen
Das Wort »Synagoge« stammt aus dem Griechischen und bezeichnet sowohl das Haus als auch die Menschen, die sich dort versammeln, um Gott nahe zu sein. Synagogen sind auch heute noch die Kultstätten des Judentums, die Zentren des religiösen Lebens.

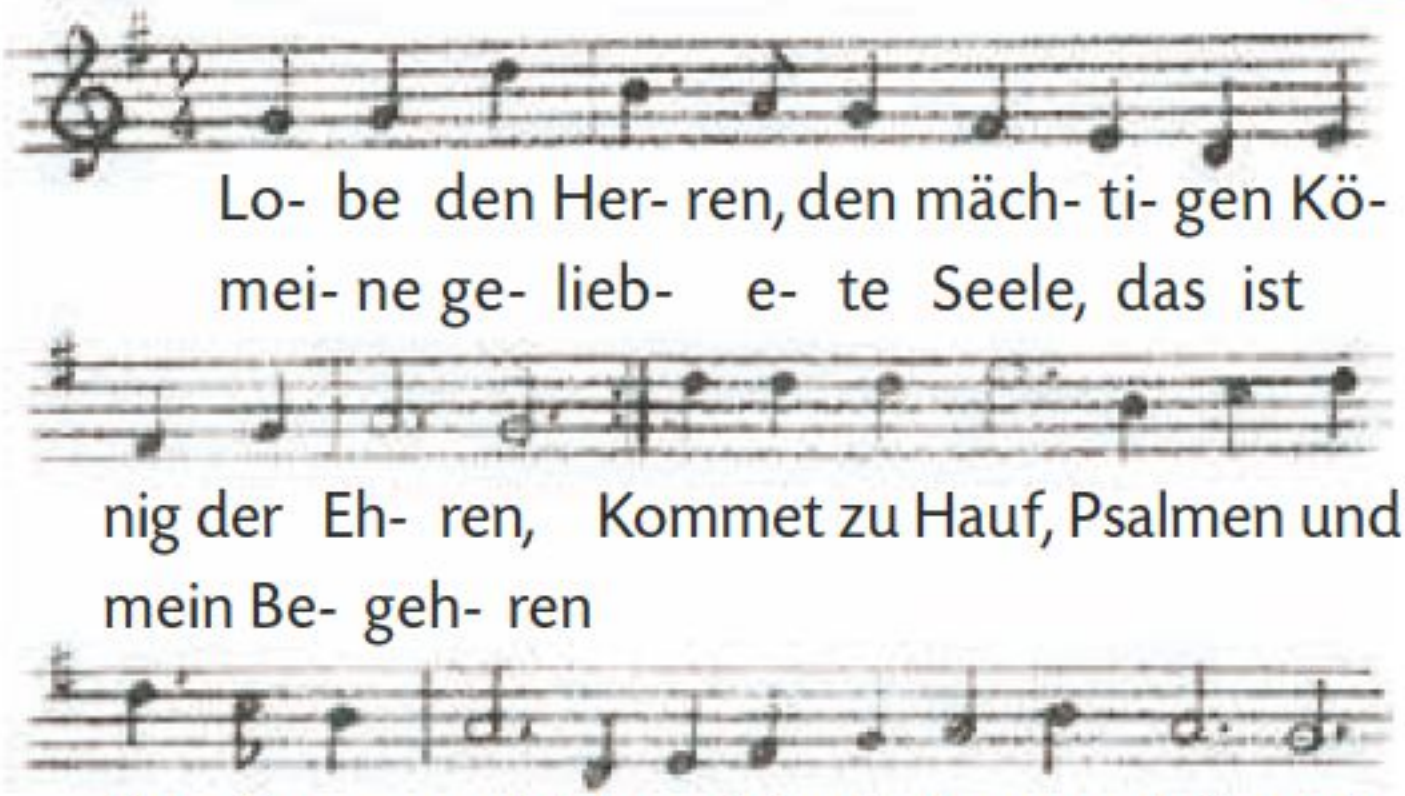

❶ Wie nennt man die Lieder, in denen Gott gelobt, gedankt oder angebetet wird und in denen Menschen Hilfe in ihrer Not erbitten – Palpen oder Psalmen?

❷ Was bedeutet das Wort »Genesis«?

❸ Welche Bedeutung hat es, jemanden zu segnen?
a) Man wünscht ihm nur Schlechtes.
b) Man wünscht ihm Gutes.
c) Man wünscht sich selbst Gutes.

❶ Diese Lieder werden Psalmen genannt.
In der Bibel finden wir eine Sammlung von 150 Einzelliedern. Diese sind in fünf Bücher eingeteilt und haben eine ganz besondere Bedeutung in der Bibel, ja sogar in der gesamten Weltliteratur. (Einheitsübersetzung, ab S. 614) Palpen heißen übrigens die Tastorgane wirbelloser Tiere, die dem Tasten, Schmecken oder Riechen dienen.

❷ Es bedeutet Entstehung.
Das erste der fünf Bücher Mose heißt Genesis, weil es von der Entstehung der Welt, der Menschheit und des Volkes Israel handelt. (Einheitsübersetzung, Einleitung zur Genesis)

❸ b) Man wünscht ihm Gutes.
Verwünscht oder verflucht man dagegen jemanden, so bringt man zum Ausdruck, dass man nichts mehr mit ihm zu tun haben will. (Gen. 12, 2–3)